



# Catálogo Abrebox Intercom®

Creando accesos simples, seguros e inteligentes  
para sus propietarios, residentes y visitantes

[Descúbrelo >](#)



Kit A10 Pro



Cloud Software



App



Tags NFC



Relay 4+



InHome®

El sistema inteligente de Abrebox permite eliminar el cableado hacia las viviendas y oficinas, a la vez que elimina la instalación de las unidades de hardware interiores, permitiendo un mayor control, confort, ahorro, seguridad y escalabilidad de cada propiedad.

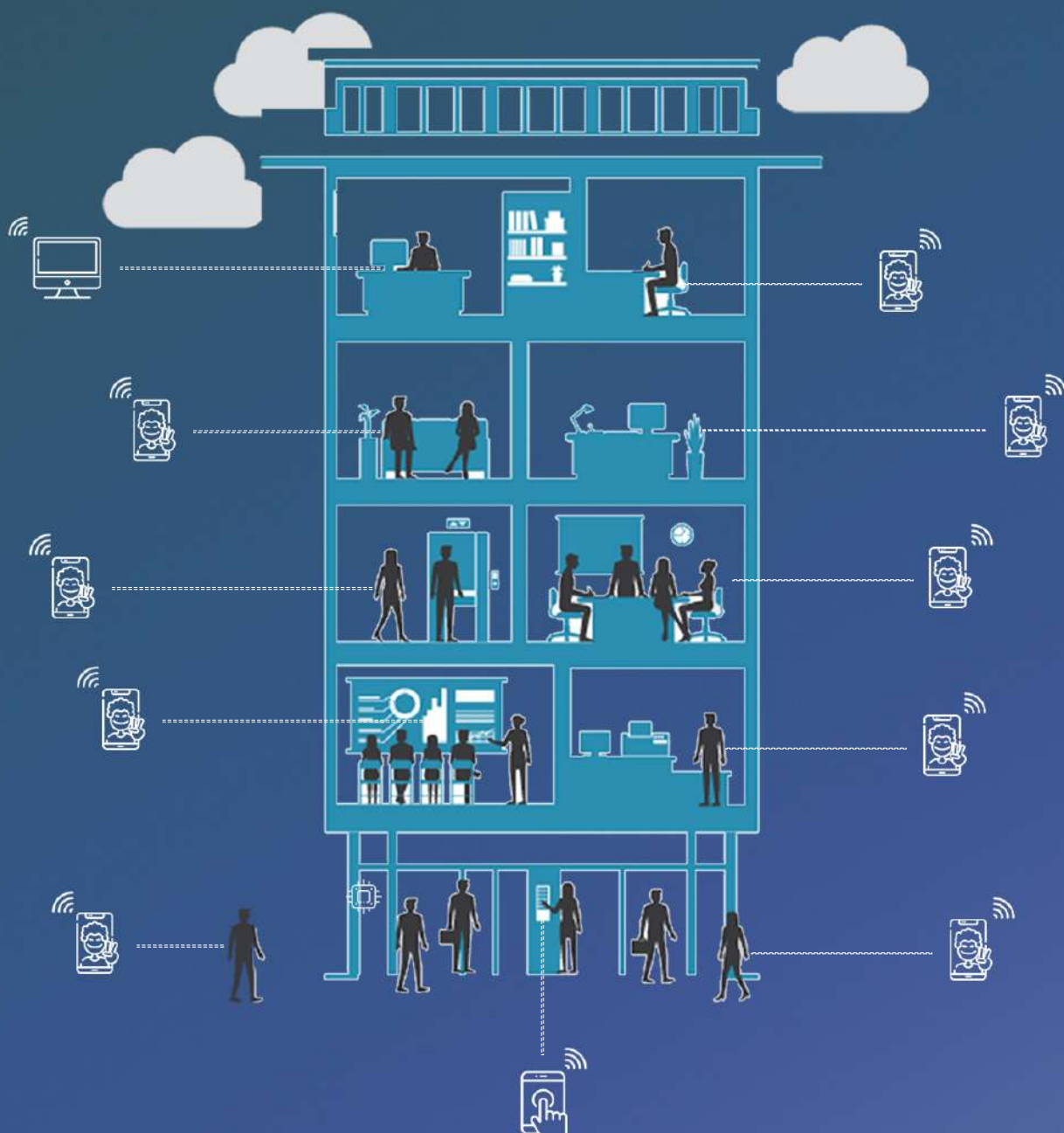



## Kit A10 Pro

Instalado en cada acceso común de la propiedad. Se compone de panel de llamadas táctil y alimentador. Tan solo requiere de 3 conexiones para su funcionamiento: Energía, Cerradura e Internet. Puede conectarse a tantas viviendas, oficinas y usuarios como queramos, no hay límite.



## Aplicación

Los residentes podrán recibir las llamadas de sus visitantes y abrir la puerta desde sus smartphones y tablets desde cualquier lugar del mundo. Además, añadiendo la función anfitrión podrán generar más usuarios para su vivienda de forma remota e instantánea, ideal para familias numerosas, alquiler vacacional, etc.



## Cloud Software

A través del Cloud Software de Abrebox, el panel de administración web remoto, el gestor de la propiedad podrá generar altas y bajas de usuarios de forma remota e instantánea, conceder permisos de apertura o visualizar todos los movimientos de entrada que se producen en la propiedad con fotos, fecha y hora durante los últimos 30 días.



## Tag NFC

Disfruta de la experiencia de abrir tus accesos sin llaves ni smartphones con los tags NFC de Abrebox: tarjetas y llaveros. Los tags NFC de Abrebox sólo contienen la identificación del usuario, garantizando total trazabilidad ante copias.



## Relay 4+

Con el módulo de relés adicionales podrás añadir más puertas y portones a tu Kit A10 Pro para abrirlas en remoto mediante smartphone, como cancelas, garajes o zonas deportivas.



## InHome®

Pensado para aquellos que quieren mantener el concepto de telefonillo tradicional en el interior de sus viviendas.

abrebox

# Kit A10 Pro<sup>®</sup>

Intercomunicador inteligente para instalar en cada acceso común de las instalaciones. Tan solo requiere de 3 conexiones: energía, cerradura e Internet. Permite vincularse a tantos usuarios y a tantas puertas y portones como se requiera.



Simplicidad en la instalación. Tan solo requiere de 3 conexiones: Energía, Cerradura e Internet (SIM 4G, RJ45 ó WIFI).



Ahorro en instalación y mantenimiento: Eliminación de cableado y de unidades de hardware interiores.



Conveniencia: Atiende a tus visitantes desde tantos smartphones y tablets como quieras, estés donde estés.



Personalización: Llamada mediante teclado numérico, directorio de contactos o pulsadores individuales.



Comodidad. Diferentes formas de abrir tus puertas: Smartphone, PIN, tarjeta/llavero NFC o llave tradicional.



Mayor seguridad. Ten el control sobre quién accede con registro horario y fotografías automáticas las 24 horas.



## Métodos de comunicación



A través de smartphones y tablets iOS y Android descargando la app de Abrebox desde tu Play o App Store.



A través de pantalla interior inteligente Abrebox inHome® con soporte de sobremesa, conectada a Internet y enchufe para que puedas alojarla donde quieras.

## Métodos de apertura



La app permite abrir a distancia mediante tu smartphone con conexión a Internet, desde cualquier lugar del mundo.



Aproximando tu tag NFC (tarjeta o llavero) al panel de calle.



Introduciendo un código PIN, que puede ser modificado de forma remota e instantánea por el gestor de tu propiedad.

## Funciones de la aplicación



Videollamadas ilimitadas.



Aperturas remotas ilimitadas.



Función anfitrión:  
Crea sub-usuarios.



Accede al histórico de todas tus visitas.



Genera códigos de apertura temporales.



## Especificaciones técnicas

### Materiales

Metal, aluminio.  
Protección a rayos ultravioleta.

### Pantalla y protección

Pantalla táctil 10 pulgadas con protección a intemperie IP65 y a prueba de golpes.

### Alimentación y consumo

Fuente de alimentación 12VDC 4,5A ó POE 48V.  
Consumo: 10W.

### NFC

Lector de tarjetas 13,56 Mhz.  
Tecnología cifrada a nivel de bancos.

### Relés

1 relé libre de potencial + 1 entrada de pulsador + 1 salida RS485 para añadir más relés.

### Conexión a Internet

A través de tarjeta SIM 4G, RJ45 (TCP/ IP) o WIFI IEEE802.11 b/g/ n.

### Cámara

CMOS 2MP color + infrarrojos para visión nocturna + leds de iluminación

### Modo de instalación

En superficie.  
Empotrada.

### Medidas

Caja empotrar/ superficie: 155 x 382 x 32 mm.  
Panel: 173 x 393 x 34 mm.

### Temperatura

De trabajo: -25°C - +55°C.  
Humedad: 10% - 90%.

### Configuración de llamadas

Llamada directa, teclado numérico (código + campana) y directorio de contactos.

### Directorio de contactos

Búsqueda avanzada por nombre, apellidos, imagen o nº de vivienda o empresa.

### Conserjería

Posibilidad de vincular llamada directa a personal de conserjería presencial o remoto.

### Usuarios

Viviendas o empresas: Ilimitadas.  
Usuarios por vivienda/ empresa: limitados.

abrebox

# Aplicación

La aplicación de Abrebox sustituye a las unidades de hardware interiores, permitiendo llevar el telefonillo y tu llave de acceso siempre contigo. A través de ella podrás ver a tus visitantes, hablar con ellos e incluso abrirles desde cualquier lugar del mundo.



**Simplicidad.** Tan sencillo como instalar la aplicación de Abrebox en tu smartphone e introducir tu email y contraseña.



**Ahorro.** Eliminación de cableado, de unidades de hardware interiores y de sus futuras averías.



**Conveniencia.** Atiende a tus visitantes desde tu smartphone, estés donde estés.



**Sin límite de usuarios.** Podrás crear tantos usuarios como quieras para tu vivienda u oficina (hasta 6 en línea).



**Comodidad.** Abre la puerta sin necesidad de utilizar llaves, desde tu smartphone.



**Mayor seguridad.** Ten el control sobre quién accede con registro horario y fotografías automáticas las 24 horas.



### Videollamada

Recibe las llamadas de tus visitantes con servicio de audio, video y apertura.

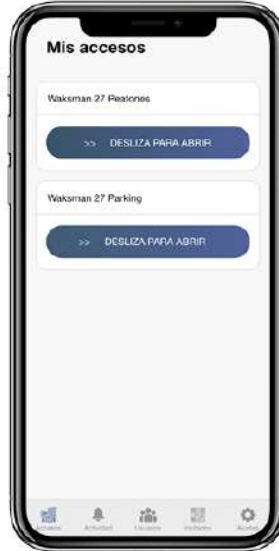

### Accesos

Visualiza todos los accesos conectados a Abrebox y ábrelos en remoto.

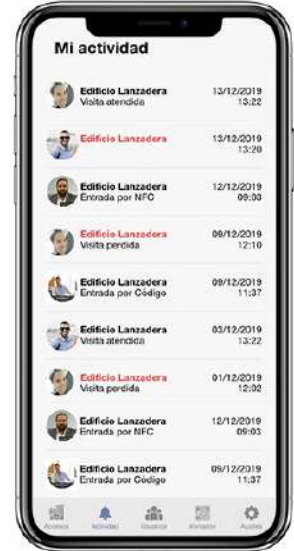

### Actividad

Registra y visualiza todos los movimientos que se producen en tu propiedad.



### Función anfitrión

Adquiriendo la licencia familiar podrás generar más usuarios para tu vivienda.



### Llaves virtuales

Genera llaves virtuales para todos tus invitados y recibe notificaciones de llegada.

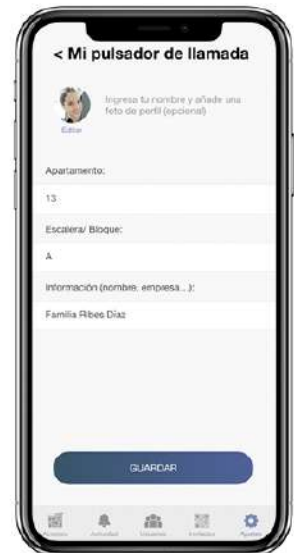

### Otras funciones

También puedes editar tu pulsador de llamada, silenciar las notificaciones...

abrebox

# Cloud Software

El portal de administración web de Abrebox Intercom permite gestionar de forma remota todos los kits, usuarios y tags NFC de Abrebox generados, así como registrar y visualizar todos los movimientos que se producen en cada propiedad, con fotografías, fecha y hora.



Portal de administración web. Registra y gestiona en remoto toda la información de tus Abrebox: usuarios, tags, movimientos...



Múltiples accesos. Visualiza y gestiona tantos accesos como quieras desde un único panel de administración web.



Personalizado. Configura a tu gusto el tiempo de activación del relé, idioma, contactos, mensaje de bienvenida...



Genera tantas altas y bajas de usuarios como desees (s/ licencias adquiridas) de forma remota e instantánea.



Vincula y desvincula tags NFC (tarjetas y llaveros) a cada usuario de forma remota.



Mayor seguridad. Ten el control sobre quién accede con identificación de usuario, registro horario y fotografías.





### Acceso web

El gestor de la propiedad podrá acceder en remoto a todos los paneles de llamadas de Abrebox a través de la web <https://panel.abrebox.com/> introduciendo su email y contraseña facilitados para ello.

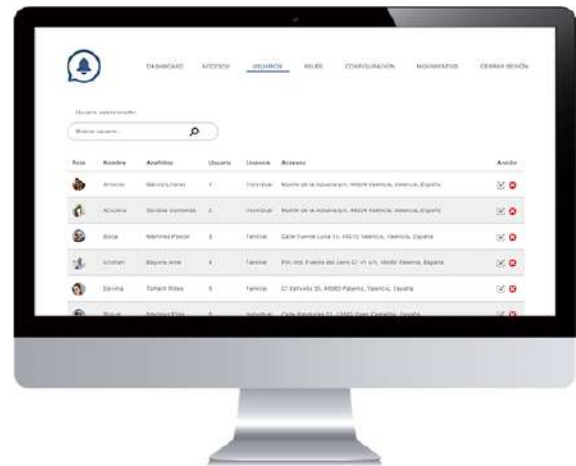

### Gestión de usuarios

Genera en remoto tantas altas y bajas de usuarios como quieras, y concédele los permisos que consideres: función anfitrión para que pueda crear sub-usuarios, permiso de apertura remota o solo en llamadas, borrado de visitas, etc.

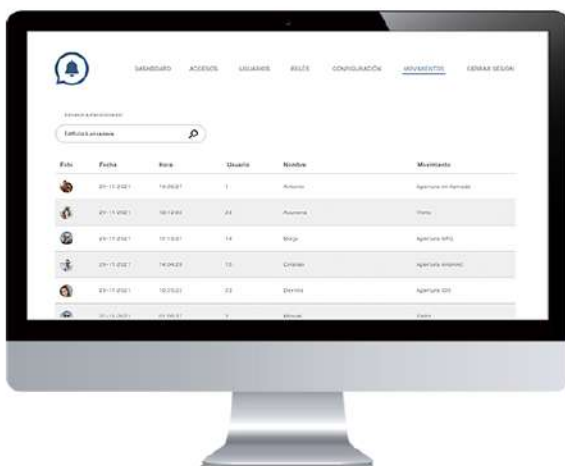

### Registro de movimientos

Registra y visualiza todos los movimientos que se producen en la propiedad con almacenamiento de fotografías, identificación de usuario y movimiento realizado: llamada recibida y apertura realizada con fecha y hora.

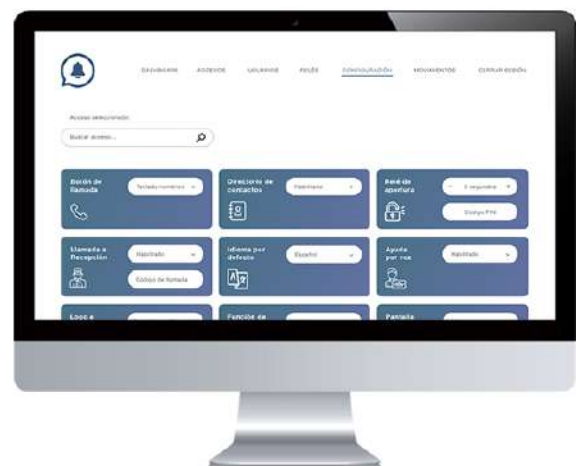

### Configuración personalizada

Configura a tu gusto y según tus necesidades cada panel de llamadas: tiempo de activación del relé de apertura, visualización de directorio de contactos, llamada a recepción, idioma por defecto, ayuda por voz, mensaje de bienvenida...

abrebox

# Tags NFC

Además de la forma tradicional de abrir la puerta con llave o a través de tu smartphone, también podrás hacerlo aproximando tu tag NFC al panel de llamadas de Abrebox. Disponibles en formato tarjeta y llavero.



Gestión remota de tags NFC, permitiendo activarlos y desactivarlos de forma instantánea sin necesidad de desplazarse.



Múltiples accesos. Permite vincular el tag a tantos accesos como queramos.



Personalizado. Puedes elegir entre llaveros y tarjetas.



Permite vincularlo a viviendas o usuarios determinados, para tener un control total de sus movimientos.



Seguridad implementada a nivel de bancos, garantizando total trazabilidad ante copias.



Mayor seguridad. Cada apertura se almacena en el Cloud Software de Abrebox acompañado de fotografía.



## Tipos de tags NFC



Tarjeta NFC.

- Medidas: 8,6\*5,4\*0,1cm
- Tecnología inalámbrica NFC 13,56Mhz
- No requiere de baterías



Llavero NFC.

- Medidas: 4,2\*3\*0,4cm
- Tecnología inalámbrica NFC 13,56Mhz
- No requiere de baterías



abrebox

# Relay 4+

Con Abrebox Relay 4+ puedes ampliar el número de accesos conectados a cada panel de llamadas de Abrebox Intercom, pudiendo abrir hasta 5 puertas en total a través de la app, con un único panel de llamadas.

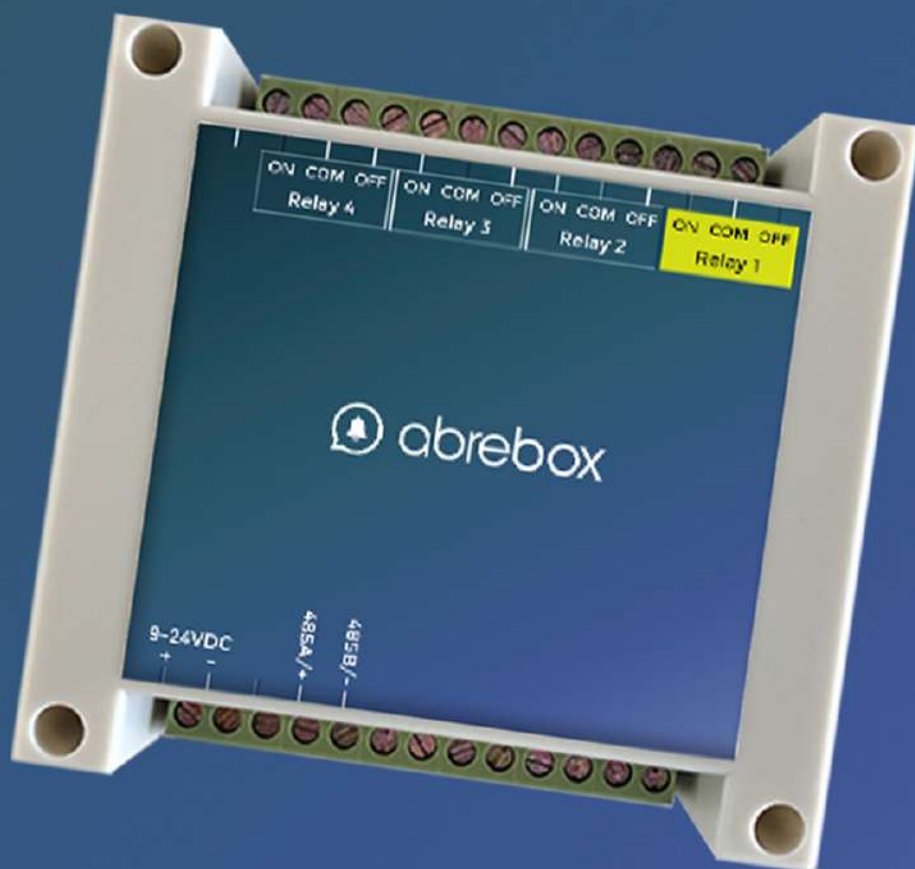

Gestión remota de usuarios y configuraciones.



Múltiples accesos. Permite vincular hasta 4 accesos adicionales a cada panel de llamadas.



Personalizado. Puedes editar el tiempo de activación de cada relé, indicar cuándo quieres que se accione...



Permite vincular cada acceso a determinados usuarios, viviendas o empresas.



Comodidad. Abre cada puerta desde tu smartphone.



Mayor seguridad. Cada apertura se almacena en el Cloud Software de Abrebox acompañado de fotografía.



## Configuración

Configurable de forma remota a través del Cloud Software de Abrebox:

- Nombre de acceso/ relé.
- Tiempo de activación del relé.
- Tipo de activación: abrir desde smartphone, accionar automáticamente al activar el relé principal, accionar automáticamente al llamar, o accionar automáticamente al responder una llamada.
- Permisos. Autoriza la activación a determinados usuarios.

## Especificaciones técnicas

### Materiales e instalación

Plástico ABS.  
Instalación en interior, de tipo rail estándar.

### Alimentación y consumo

Input: 9-24VDC.  
Consumo: 0,1W.

### Tipo de conexión y relés

Cableado par trenzado RS-485.  
4 salidas de relé de 10A (sin voltaje).

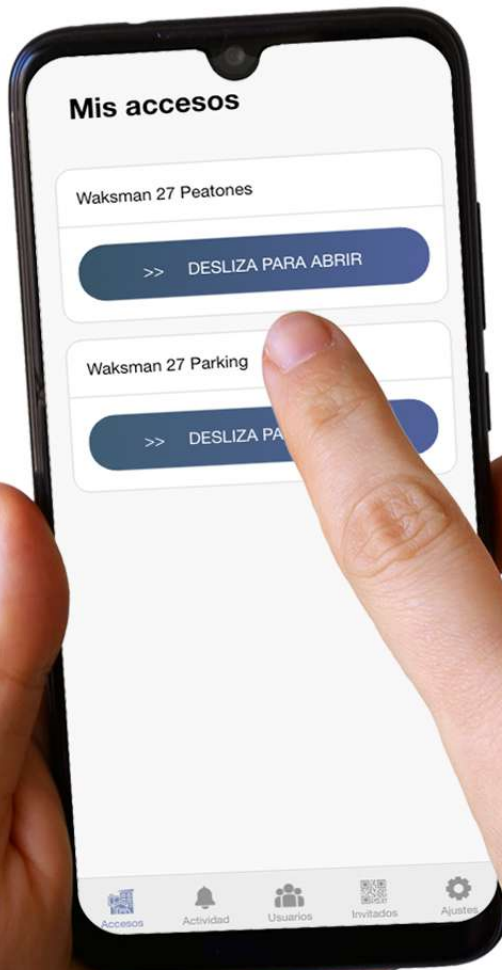

abrebox

# inHome®

Pensado para aquellos que quieren mantener el concepto de telefonillo tradicional en el interior de sus viviendas. Cuenta con soporte de sobremesa, pantalla táctil de 8" y conexión a Internet por WIFI o RJ45. No requiere de instalación, ¡conéctala a un enchufe, Internet y listo!



Simplicidad. Tan sencillo como conectarla a un enchufe y a Internet.



Utiliza tu Abrebox inHome® no solo como Videoportero: Escucha música, lee noticias, mira películas...



Mayor seguridad. Ten el control sobre quién accede con registro horario y fotografías automáticas las 24 horas.



## Funciones del Abrebox inHome®



Videollamadas ilimitadas.



Accede al histórico de todas tus visitas.



Aperturas ilimitadas.



Android 8.1 con PlayStore disponible



## Especificaciones técnicas

### Materiales

ABS color negro o blanco.

### Pantalla y protección

Pantalla táctil 8" LCD 800\*1200 250cd/m2.  
Instalación en interior.

### Alimentación y consumo

Fuente de alimentación 12VDC 1.5A.  
Consumo: 10W.

### Sistema operativo

Android versión 8.1.  
PlayStore para descargar más aplicaciones.

### Almacenamiento

2GB RAM y 16GB memoria interna.  
Soporta tarjeta SD de hasta 32GB.

### Conexión a Internet

RJ45 (TCP/ IP).  
WIFI IEEE802.11 b/g/ n.

### Cámara y sonido

Cámara frontal 5MP.  
Altavoces 2 x 2W y micrófono dual.

### Modo de instalación

Soporte de sobremesa.  
Ángulo de 75 grados.

### Medidas

132,00 x 211,80 x 104,03 mm.  
Ángulo: 75 grados.

### Conexiones

RJ45/ LAN, USB, Type-C, Tarjeta SD, Auriculares 3.5mm, Bluetooth 4.0, Puerto de serie.

### Accesorios

Adaptador de corriente 12V/ 1.5A.  
Manual de usuario.





FROM  
abrebox